Контрольный экземпляр

Массе а мехкий пролетареш, вІашагІкхета!

СЕРДАЛО

СОВЕТСКИ СОЮЗА КОММУНИСТИЧЕСКИ ПАРТЕ НОХЧ-ГІАЛГІАЙ ОБКОМА,
НОХЧ-ГІАЛГІАЙ АССР ЛАКХЕХЬАРЧА СОВЕТЕИ МИНИСТРИЙ СОВЕТЕИ ОРГАН

«СВЕТ» Орган Чечено-Ингушского обкома КПСС, Верховного Совета и Совета Министров ЧИАССР

Газет арадувл 1923 шера деза • ШИНАРА, 18 АВГУСТ, 1981 ШУ. • № 99 (6389) • Мах 2 кеп.

КПСС ЦК, СССР Министрий Совете, ВЦСПС, ВЛКСМ ЦК

КПСС Центральни Комитет, СССР Министрий Совет, ВЦСПС, ВЛКСМ ЦК хьежай союзни автономни республикаша, краяша, областаша, автономни округаша, районаша, колхозий, совхозий, бохамий цкъарча а цхьа а юртбохамна предприятеи коллективаша хьайбаш толаме Іамгар хахара, 1980/81 шера Іам замалахьа хьайбий продуктин духхарІа яхарах кийчъарш тІехьа лелайьча Ерригсоюзни социалистически яхьа итоганка, хотьяьинарг а лаьрхІа КПСС ЦК, СССР Министрий Совета, ВЦСПС, ВЛКСМ ЦК сийлеи грамоташ енна.

НОХЧ-ГІАЛГІАЙ АССР ГІОЛЛА:

1. НОХЧ-ГІАЛГІАЙ АССР
2. НАЗРАНОВСКИ РАЙОНА
3. ШЕЛКОВСКИ РАЙОНА
4. С. ОРДЖОНИКИДЗЕ, ЦІЕРАГІЧА КОЛХОЗА, ВЕДЕНСКИ РАЙОН
5. «ОКТЯБРА 40 ШУ» ЯХАЧА СОВХОЗА, НАЗРАНОВСКИ РАЙОН.

СИХА ХЬОКХ ХЬАЖКІАШ

Лаьха даттар малх Нодтеречни района «Гвардейский» совхоз пекхагІа лаьча агрономаша Хазуев Султинца яхьана ду бохамна кховдалгІча яхаш лелайеча бригада тхо дакъечча хана. Сихса тІехьа хьажкіаш хьокхар механизатораш йиъ комбайнаца. Уж лелаеш ба коммунист Мутаев Ахьмад, комсомолец Шабиев Ваха, Абдурахимов Іумар, Мержиев Хизир.

Сихса хьажкіаш дІайийна ших 550 гектар мотник дІаболадеш дІ. Уьхьара оттаза хьалха тхона духьалхиъйтар бригада участочк Сулейманов Тучан.

Хьалларча, духьхьаьна сихсера хьажкіаш хьажка йолеьча дийнеха болх мишта чаххьавлар ха бевзаш болаш хиттар дича:

— Сихсан, — аьлар ту чама, кІезиг-дукха уйла а ца, — механизаторашна хьекхар 25 гектара тІера хьажкіаш. Бешта яьчча, бергІачаьа механизатораша кІел чашІир шоай балха норматаш. Хьалта уж лоха а ял. Дийнахьа 5,7 гектара тІера хьажкіаш хьажка сеаш ца хіаре-вар.

— Мишта лел цар гІулакхаш тахан? — хиттар дича:

— Хьажкіаш цхьаьгга сахьат мара мича дахьнал. Хьалта дарех хіараре кхокхха гектара тІера хьажкіаш хьекхар. Боад кховлабалаьлеча ма цифр, кІезиггІа ялх, барІ-мега дІанаьча яегаш я, — шоп лу учетчика.

Хий ца дехьача хьашка дІайийна хиннаьнг а дика дегІ дахьнад сихсе дІабийнача хьажкіаша. План 80 йолаш хІара гектара тІера кхокъера лаьрхІача 150 центнер моцІа довзъар довзІ.

— Хьуьнан во бен. Цхьа-баьлда, гІадам дукха лоцна а ца долийтаи лоацача хаш чу ца ийнача яргьал хьийлаш. Ха хьалхой хозлургьа хьа, — аьлар Хазуева.

— Из кхета а леш сихса хьажкіаш ма хулла сихаІІа чуэдар духьа тхоай мел йоаьла торо оарцагІьлькхай сахьа.

Хіанзара балха темпашна хьежача гуш да балхан сихде дезийга механизаторашна а хьегадеш долга. Хіаьта шо дош дезнад ерриге 350 гектара тІера хьажкіаш 10 балха дийнахьа чуэрвалъ яха.

ИоагІа йоаьхо ю уьхьара хьуьнаьхьа ехьа тІа ца бугаш цІена чуэдар, из1 лорабара. Масаьла, сихсе аьтта гІадам комбайна турба ву гІоллаш лафета е машина кузова ву хьажарагІосоача эготтаре галеш охьал. Из дакъ мух хьекхача, сихсе аьттача мошача гІадамех цхьа граммм фево дІахьорйоацаш.

Комбайншкара сихсе йоллача хьажкіаш аьта моша гІадамаш дІаккхувьаш болх беш ба совхоза шофераш Крымов Александр, Ахмазовгіар Вахси Адамя, Дагиев Митяй, Хасбулатов Завди. Тхо ткаІ тІа хиннача юкъа шиъа юхасецнаьр хьалийаш хьокхаш йоаьхка комбайнаш. Цагара моша доакъар дІаккхьвьаьна шоферий бехк болаш.

Хьалдина дІаухор ккай тІера хьажкіаш моцІача гІадамех етта мапинаш сихсе чуйоллачахьа.

А. ХАЖМУРАДОВ.

Уж тІехьарче хала Грозненски «Автосцепоборудование» яхана завода бригадаша юкъе йаржача социалистическа яхье хьалхалаттавех йоаьш хьайбий тІаийш социалистически деклараш тІехьажкіаш да дешь. Июль бутт воаьча денош хотьбо бетта кхаа цо текад 1500 совгІа метр бутуш. Дукха хІамма ца оппани бутуш тоІбра сий бетта задани хьокхачиъйтар цо тахмарша денга кхачалеха.

Бутуш тохара сухьал лаьхьара задани 20,4 процент тІехьажкіачъйтар. Берхі бетта планза совгІа мел теха бутуш из лаьхьара чоттах тех-ха да. Цхьан стаюнаша бетта бутуш тохара план 108,9 процент яхьажкіаш.

Болгалбаьлина дика кьа а хьегаш, хІанзалеха бутуш тохара ниг бетта план яхьажкіаш е бригадаи а Малгобекски УБУ-е. Царех а ер-буьвой начальникаш гІалаеп Іальй Іиса, Гадаев Заутдина Іальс, Хадуьев Бувара Мурадович. Нузенко Василий Дмитриевич. Заев Анатолий Иванович корт латтача, буровой коллективаш. Цхьаьна смена дІаяхийтаи цар бутуш тохара норма 120—140 процент яхьажкіаш ца еш.

* * *

Н. Анисимова цІергІча Новогрозненски экскаватор чакхдолача завода установщаита юкъе йаржача социалистически яхье уьш цкъа хьалхара жоттие дІа ца хецаш хьайбаІІа. Седлов Павел Александрович кулгалдеча ЛЧ-35 яхача установка колектив. Бархі бетта план хаза дукха хьалха, 13 августа, яхьажкіаш цо. Ер бутт боазлъе установок технологаша пачхьахьажкіен планаш согІга арахецаргьа итташ эзаи сомий маьта мехкадыта продукци.

Е. КОСТОЕВ.

Малгобекски буруь тохара дийнах управление хьинаре къа а хьегаш, бошкі-дика тотлъаш долаш хилларга дегІалаьнаш ва электрооборудованна ремонт яра воле электромонтер Гадаборшев Бекхан. Шо цига къаьхьегаш волча дийнах хадамна со-

циалистически яхье хьалха латташ хьавоагІа ю. Кьона электромонтер, комсомолец къаьхьегаш волча участок даиш тешаме я вьле оаз лупарехь кулгалхоша. Из да но ях ремонт дина дикен тІекдикеч мара са хулилга. Юкъера лаьрхІача хІара сменаІа норматаш 105—110 процент яхьажкіаш цо. СУРТА ТІА: буровой электродвигателеи ремонт ен ша электромонтер Б. Гадаборшев.

В. ЮНЦЕВИЧА сурт.

Боахама расчет—массанахьа а

Заводе боахама расчета принципаш пайда эш, ерриге структурни подразделенеш цунна юкъейоалае аьнна оттадаьд социалистически пачхьалкхен предприятеи йоаьхо ма положение тІа из провводственни доал дара хиларга ярйбоана система диларех тарра.

«Красный молот» заводе хозрасчет йола цхьа шу учна Іен. Хозрасчета положенеш заводе бригІча а цун техникка а зрганьлкха тоашеш керлайоахаш я. Из дакъ лаьрхІа я коллективна инициативнеи бехкохкаш лаьхбара кІийлен тІа паччьалкхен план яхьажкіаьара. Хіара юкъера, участи коллективана хьалхашка оттаду продукци хьапрга ДІадодар доздареп из дикагІа ерахецареп денхкарап, завода чуре боахама расчет кхъхегама чурча кооперацие хьалашка ший организационно - техниче с и э и экономически башхьаоаш болаш я.

1979 шера 12 июле арабьлнача «Планирование товарной производства эффективность а балха дикал а лаьхьара боахама механизмо ешйола воздействия тІоагІъяра болча» КПСС ЦК-а а СССР Министрий Совета а соцІемга хьежина предприятте хьадеш дар дукхагІа хилийтара тІехьара гІулакхаш ду. Техническе нибсыь норматаш тІехьхьара графикаш оттаьл; цехийн бІарчъача заводен специфика термал а ешш.

Хіара бригада юкъьлаьара къьхегама коллектив а хинна Дізаттачул тІехьагІа, из органическа юкъейоагІа предприятена доал дара. Цийн метгел ерригача а предприятена хьалхашкара декхарап хтоачашдара гувахьа долаш я. Цідухьа боахама расчет бригадашка, пІаьнга Хіара болхлочуга а цкъа сааш я.

Хіанз дукхагІа цехашка болх беш я керлача таймара болх беш я йола бригадаи. Хіара бригадна доагІар дІаяздеп продукци хьа а ял технически тІехьажкіама отлее гІолла чакхъьлъча мара. Къьхегам ишта вІашТехьбаккхар дика доагІаш да Пхьа Магобекски буруь тохар бакІйг управлеи ду.

1981 шера боахама расчета тІа яха кийчъеш я заводо управление социални службаи. Боахама расчетада балха йолаш йола а заводе юкъейоалаера оттаьл экономически технически бола а методаш айъна юкъаро производства экономически эффективность лаьхьара вуг.

Хіанз боахама заводе чуре расчета сприга элементаш вІашагІтоха, вІаши юкъаи оргалъи тоае ха эттаІ. Цун рационални пайда эларах тІейна хуруда Іаало йолача хана производстве эффективность лаьхьар.

Заводе чуреа подразделеней производственни боахама ма бохь вІашТехьбаккхара хьалашка завода балха оттаю боахама расчета ларда тІа къьхьоч боахама расчета бонхіара ларда ларбеп заданеш толаш къочачъьнерйолаш хьар. Цідухьа из де гІерг тхо, ку хьалъеска дахьч аттара хьалха хьажкіачу тІейгІайнаг завода коллективе.

Масала, XI пятилетка хьалларча цера ях ботта завода коллективе план 100,9 процент яхочачъйнар, из хул соахма ву хана хиннаучыьа пийдина 1985 программа-хьежаш, доагора - энергетически яхочачъйнаш яхоь барен царех рационални пайда эларех болх лаьхбара тоаеш ерриге КПСС ЦК-ан СССР Министрий Советен бьча соцамо декларайна ву производства яхочачъеп ма хуларга дукхагІа пайда эш. Хьалта завода чура боахама расчета гІулакхаш дегІадоладаря ДІахо арцалаьча тоадеп из соцІемга хьежина яхочачъбара яхьа ца ял. «Красный молот» завода коллективаца из дара мел эша торонаш хьапш да.

А. АРАКЕЛЯН,
«Красный молот» завода директорно экономически денай заместитель.

НІЙС БЕТТА ПЛАН ЯХОАЧАШЪЬЛЙ

Дошкий социалистически декхараш тІаийнад цхьайтталагІча пятилеткъа хьехьарга шера Малгобекски буруь тохара болхбо управлеи ду. Хьара болхбо ер-буьвой начальникаш гІалаеп Іальй Іиса, Гадаев Заутдина Іальс, Хадуьев Бувара Мурадович. Нузенко Василий Дмитриевич. Заев Анатолий Иванович корт латтача, буровой коллективаш. Цхьаьна смена ДІаяхийтаи цар буруь тохара норма 120—140 процент яхьажкіаш ца еш.

* * *

Н. Анисимова цІергІча Новогрозненски экскаватор чакхдолача завода установщаита юкъе йаржача социалистически яхье уьш цкъа хьалхара жоттие дІа ца хецаш хьайбаІІа. Седлов Павел Александрович кулгалдеча ЛЧ-35 яхача установка колектив. Бархі бетта план хаза дукха хьалха, 13 августа, яхьажкіаш цо. Ер бутт боазлъе установок технологаша пачхьахьажкіен планаш согІга арахецаргьа итташ эзаи сомий маьта мехкадыта продукци.

Е. КОСТОЕВ.

КПСС ЦЕНТРАЛЬНИ КОМИТЕТЕ

КПСС ЦЕНТРАЛЬНИ КОМИТЕТО ТІАНИЦАБ «КПСС XXVI СЪЕЗДА РЕШЕНЕШКА ХЬЕЖЖА ТІАХЬОЖАМИ ТІАДИЛЛАР ЯХОАЧАШ МИШТА ДУ ХЬАЖАРИ ДІАХО ЯРГАДОАЛАШ ТОАДАРАХ» БОЛА СОЦАМ

КПСС, XXVI съезда чурчен арахьарчен политика дакъе оттадь декхараш толаме яхоачашдаро, белгалду соцам тІа, дІадех партийн кулгалдара эгъе-айеата, партийн организацией балха стиль методаша тоаелга. Цунна дуьзаленна ДІахо яргадоахаш тоазиза дагдоаннаш да тІахьожамаш тІадиллар. яхочаш мишта ду хьажари, парте организаторске балкашара лоархІамега доза даиъеш ца хиларгІа.

ТІахьожам вийса ДІаотгабар В. И. Ленина социалистически яргалонаш ярга хиланза дардоаннча хьалех цаІ дийрйбІ. Къьхьеча лоархІам болаш я решенеш ю-хьажа деза, ахьа йола ленински указаш. Из да оттадь декхараш тоаме яхочашдара бола тешам.

ТІахьожамеи тІадиллар яхочаш мишта ду хьажарни партере лоатта цар керттера ларбеп парте керттера диъеъ.

Балха тІа ленински стиль гІоаттъеш тІахьожамаш тІадиллар яхочаш мишта ду хьажари парте лерхІ партийн, советски, бохамий организацией бохь тоабера, аппарата ерригача заенъьлйча организационности дисциплинен тІоагІъяра, тІадиллача гІулакхех боль нздрай бехтокхам лийбара тохамех чакхъьлъйна средство. «Бакъда, бехтокхам партийн, ленинский хьисапе из кхетадинч, йоаьхо а тІахьожамаш хьежаш да» аьлнад новьксота Л. И. Брежнева.

ТІахьожамаи тІадиллар яхочаш мишта ду хьажарни вІашТехьбаккхача парте — ца хуьшъи хьалхаде лелаер хьежарг. балха хьалдичъ лостамашта, шоаш бехкгокхаме болча тайп-тайпарча тІулакхаш тІаийна нуттахьол отчеташ нисташта тІадуьгІа яьнай. ТІаийдад хьалхъа тІахьожама организацита партийн кулгалдеча тІоагІъяра. Ер тІулакхаш ду тІадиллар хьажа тешаа ду цІахьолча партийн комитетаеш центральни ведомствой кулгалхоиеи хьалхагІа ды решенеш яхочаш ца лъчарга хьежаеш доагІар тоъаа ха ца дехаш хилара. «Халахете а, — аьлар КПСС XXVI съезде новьксота Л. И. Брежнева, тІаиз а массане а ю-тадьадьап кулгалдара тоаеш хІара Іламан дакъа йоаьхо ю-хьажа, ер ткаІ тІа ялат дохка.

Комсомолец Тимонин Владимир — (сурта тІа авттаеча латтар) йиъьлагІча отделение комбайнийн йиъ хьатІаьхьаш хиннад. Цунга ййтай парте Сальски горкома моаршала телеграмма. Толаше болх барах комбайнер заьжъла ayш совхоза партизана секретаре А. М. Дубовицкен Владимира сесага Знаиядаеп.

Е. НЕДЕРЕ сурт.
ТАСС фотохроника.

тивни указникаш хьакхолларан ДІателарехь ца латтаи хІарах доза хоалаше довзІ баьлъар. Сонам тІаийдача из тІера ца долаши оттаьлъа ханеи яхочачъйтта ешш. Хьалта цунна тІо деи хьла дезаш тІахьожам «Іогібара».

Партийни комитетена митингашка мел координаци а ю лоатам а тел тайп-тайпарча массови тІахьожама.

КПСС Центральни Комитето союзни республикан Компартеи ЦК-шта, парте крайкомашта, обкомашта, горкомашта, райкомашта, яхьашканарча партийни организацеша тІаиллад КПСС XXVI решенешка, новьксота Л. И. Брежнева ужашеша хьежаеш организаторски балха боаран айбелга, тІахьожама ДІадиллар яхочаш мишта ду хьажари тІоагІелга, цар йоаьхо методаш яргадоахаш тоаелга Іалаше. Тіахьожам партеи правительствой директивеи яхочачъйтара, тІекха беча практически балхах органически ДІатохарах латт деххар.

Тіах жамаи тІадиллар яхочаш мишта ду хьажари партийни паччьалкхен аппарата моллагІча звеноеи, хІара цІртийни, советски, бохамна кулгалдоча, ерригача партийни организацией хІара деннарча балханара ДІакъастта йиш йоаьа даьха хила деза. Партийни комитетица тІаи-тІаиналъ плевченкашеи бюро заседанешкеи дувца доагІа партеи правительстван директивеи яхочачъйтар, шоай решенеш чакхъьлъар малагІча дъал тІа да.

Сонам тІа белгалду, партийни аппарата керттера дезаш. Сан — тІахьожама тІаийна решенеш яхочачъйтар вІашТехьбаккхаш — уж яхочаш мишта ду хьажаеш ДІаттабари. Уйла тІаиххитай тІадиллар ДІателарехь доаттабу тІахьожам хаинахьел планиеи хила безаш хилара, ду балха юкъе шерраче акъяйтта спецализированнеи даьха лаьца деаш хилара.

КПСС ЦК белгалду, тІахьожамаи тІадиллар яхочаш мишта ду хьажари партийни паччьалкхен аппарата моллагІча звеноеи, хІара цІртийни, советски, бохамна кулгалдоча, ерригача партийни организацией хІара деннарча балханара ДІакъастта йиш йоаьа даьха хила деза. Партийни комитетица тІаи-тІаиналъ плевченкашеи бюро заседанешкеи дувца доагІа партеи правительстван директивеи яхочачъйтар, шоай решенеш чакхъьлъар малагІча дъал тІа да.

Сонам тІа белгалду, партийни аппарата керттера дезаш. Сан — тІахьожама тІаийна решенеш яхочачъйтар вІашТехьбаккхаш — уж яхочаш мишта ду хьажаеш ДІаттабари. Уйла тІаиххитай тІадиллар ДІателарехь доаттабу тІахьожам хаинахьел планиеи хила безаш хилара, ду балха юкъе шерраче акъяйтта спецализированнеи даьха лаьца деаш хилара.

КПСС ЦК белгалду, тІахьожамаи тІадиллар яхочаш мишта ду хьажаеш ДІаттабари. Уйла тІаиххитай тІадиллар ДІателарехь доаттабу тІахьожам хаинахьел планиеи хила безаш хилара, ду балха юкъе шерраче акъяйтта спецализированнеи даьха лаьца деаш хилара.

КПСС ЦК белгалду, тІахьожамаи тІадиллар яхочаш мишта ду хьажаеш ДІаттабари. Уйла тІаиххитай тІадиллар ДІателарехь доаттабу тІахьожам хаинахьел планиеи хила безаш хилара, ду балха юкъе шерраче акъяйтта спецализированнеи даьха лаьца деаш хилара.

(Иштедоалер 2-ча агІо тІа).

Лаьтта деладаря культура лаьх а ешш, хІамма ДІаьхьей структура тоа а ешш, дукхагІа хьувьаьш дола алатта культурай керда сорташ юкъе а доалаеш — Ингушетехьа кІел лелаеча совхозо хьувьаьш дика лаьхбогІа Іалашдеда.

Цхьайтталагіча пятилеткъа хьалларча цера ях ботта совхоза коллективе план 100,9 процент яхочачъйнар, из хул соахма ву хана хиннаучыьа пийдина 1985 программа-хьежаш, доагора - энергетически яхочачъйнаш яхоь барен царех рационални пайда эларех болх лаьхбара тоаеш ерриге КПСС ЦК-ан СССР Министрий Советен бьча соцамо декларайна ву производства яхочачъеп ма хуларга дукхагІа пайда эш. Хьалта завода чура боахама расчета гІулакхаш дегІадоладаря ДІахо арцалаьча тоадеп из соцІемга хьежина яхочачъбара яхьа ца ял. «Красный молот» завода коллективаца из дара мел эша торонаш хьапш да.

А. АРАКЕЛЯН,
«Красный молот» завода директорно экономически денай заместитель.

КПСС ЦЕНТРАЛЬНИ КОМИТЕТЕ

(Шестедесиар. Дохлур 1-ча октю тІа).

КПСС ЦК къаьстта бокъе лоархІам болаш лерхІ юкъыьнарча партийни организацина тІаьхьонаман тІедилар кхоачаш ишта ду хьажари боарам айбар, коммунизм хьалъара декхарш кхоачашдела эгтара кертера лоархІам болаш дац. Вола-дац. Юкъыьнарча партерганизацина къаккола деза дагІар тІоейІа хьадеха, лидер морти болаш, критикан самокритикен хургІота, кхоачамбоарашца доврдоге ъъаа. Партийни собранеш, партеюрьма, партеюрьмаш заселанашка хин-тьнаъъа лаъдагІа деза тІаийна соцамаш кхоачашца цар деза балъхъ болча коммунисти отчеташ тоханаеш, хьаькъера хьалъара еза цар инициативи, творчески ДІадолладьарш, корта дола предложенеш замечанеш.

Тідилар администрацине бина тІаьхьонан доттабе партерганизацине бокъо-хилара болча комиссеи къаьстарн положенеча юкъе хувцамаш дара лоп къастаде.

КПСС ЦК-ча партийни тІаьхьонаи Комитета, союзни республикай Комитетей ЦК-ча, парте крайкомаш-карча, облкомаш-карча окружкомаш-карча, горкомаш-пар-ча, районкомаш-карча партийни комиссеиту тІедилад тІІаьхьонан ДІахо лоаттІара, партийни решеней хьалъа кхоачашъера йола кадрай дисциплинаен бехитонкам айбергбота тІулаихъш чакхъдаха.

Сомаи республикай коммпартей ЦК-та, парте крайкомчита, обкомашта, окружкомашта, горкомашта, районкомашта тІедилад СССР Конституцина 6-ча статьяна тІаьхьа тІьхьонан функцеш хьалъе депутатий Советаша ихь а кьинарегІа кхоачашъеррйочна тайнара цар балха лостам телъяга.

Хьалъа депутатий Советаш денхарийла и советски юкъе хІара денхарца къаьстташа, ДІадахарийла и муьнарна карманан ванзан кхоачашдела ІаІашдІе, советски экономически социальни дегІдахкара планаш кхоачашъера ДІатас тІаьхьонан доаттабе.

Совещо КПСС XXVI съезда решенеша хьанна комиссарстваш, ведомстваш, боахана органий мулталхой дехкарийла бу доал деча аппарата ерригача звеньяшкара кадрой парцеи правительствай директиваш, приказаш, распоряжеший кхоачашъера бина бехитонкам айбер, тІедилар кхоачашдера тІаьхьа пасечъара парвилеишмиш цІьаьнг дар шолларгІар делъеи ДІадахкара, хилъеш тІаьхьанна органий, хилъеш дечъутаний Советий массаарча комиссей. «Комсомольски прожектора», профсоюзни организацой комиссей балха тІара бинаеш чІогІара де деза хьадда тІулаихъаш белгалдаха.

«КПСС Центральни Комитета партийни комитетаи деларийла, цІьаьнг массовни агитацеи пропагандаи средствеша тІаьхьожмен тІедилар кхоачаш ишта ду къаькарен дешнига чуъкъаІа уйе тІедилар талацке. Из болх дукъача ноха ІІабоаьзийтІера тІаьхьонан эффективности ДІелъа, производствена, общественна дорогаеш тІулаихъаш доал деча къаьстарчоаш шерагІа юкъеозийта саиид лархІи. Центральни, республикански, моттиперча газетай журнайлий, телеейдеи радиовешаеи редакцеи масса а сагІорахъаре ДІахо-чІе деза къаьстарча юкъе ДІелъа къаьстарчоаш шерагІа партеи правительствай директиваш, тІаийна социалистически декхарш кхоачаш ишта ду наха дешнига тІаьхьонан практикаш агтара дикагІийлора формаеш методаеш.

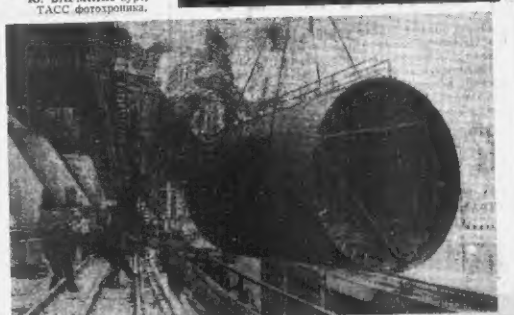

Партийни ахар; собранеш кийчъарен чакхъхарни практика

КАРАГІДАЬННАЧОХ ДОККХАЛ ДАЬ ІЕШ ХИЛЧА...

«Ярославски городской партийни организацие партийни собранеш чакхъвелира практикаха» боаь КПСС ЦК-ча сомаи ярославски горкома а боахани дукха хІама дала Чаьсарен районы «Энажекский» совхоза хьажаьнарча партийни организацино. Уьзаза партийни собранеш кийчъера а чакхъ-хьара а тІулаих белгалъа тоздаьа.

Чіоагіа терхан тІаьбохийт цхьадолча докладий кулъеи дан лаьца хилийтера. Хіама аьлча цар политически пра-лах, дуьне оттадьяьча деша еча анализ ІІоаьгІаъа тІЬ-на да кулъеи даьаьче комму-нисташа собране хьажаре дакъа лаьар. ТІоийо реше-ноши хьалъе тІулаих довзаш уьггаьлаш хилар.

Масала, хьажаьрча вай ухь чекъа январь беттан хиннача собране партийни организацие секретара Газалова Мусаьс ІІа докъаз. Цгг ер-так дитт яь. Кчъь дитта тІа дохи 1980 шера 26 декабре XVII областной партийни конференцо ІІьа доаьдаш тІаьхьа положенеш. Вохк хьалъе тІа доаьх ДІалаьча шера республика промышленносто дакъа толлаш, белгалъа тІа хьажаьрча хьа-жаьнбоарашца. ДІахо цу тІа хьажаьрь республикие портфожкма поодухий алсакъаьлъаш да ре доаьдаш. Цгг ер-так дитт яь. Кчъь дитта тІа дохи 1960 шера 26 декабре XVII областной партийни конференцо ІІьа доаьдаш тІаьхьа положенеш. Вохк хьалъе тІа доаьх ДІалаьча шера республика промышленносто дакъа толлаш, белгалъа тІа хьажаьрча хьа-жаьнбоарашца. ДІахо цу тІа хьажаьрь республикие портфожкма поодухий алсакъаьлъаш да ре доаьдаш. ДІахо а цу-хьажа кийлеу республика белгалъа

«Пісьбусараш бошаш бе болх» яхачь ростовчаний деваях шерра социалистически яхь а йоаришъ, цхьайтталагІча пятилетка хьалхарчу цхьа планан хенал хьалха кхочушъяра нохчий йеррига ницкъ хьинаран оьрганІга а дахкача хьехьетан ба «Автоспецоборудование» яхача опытно-экспериментальни заводе болхлой. Дукха ба цу коллективе хьинаре кхе а хьегаш, общественни нагрузка йеррига дахкаш доаІаш, шоай балха тІа йохкка опыт йола кадерхой тоьхьачарна.

Царех цІі ва эвала. Сийлахь-бокхачка Даймехка тІемех кхъхьегамех вечеран школа. Ша слесарий - сборщикан бригадин Трофим Иосифовне Несин. Дукха кагирхой Іомабаь, вахара, пийсачу новикка бахьаб цІий болх тептара дика дайнан волча специалисте.

Хьажу из на кхоь слесарь-сборщика новосозьлца Гочев Геннадие хьехачча.

СУРТА ТІА: Т. Н. Носкин, кхоь слесарь-сборщик Гочев Геннадин автобусанта ремонт ярх кийчалъа пхьа семинка чертежаш Іомаеш ба.

В. ЮНЦЕВИЧА сурт.

ПРЕССА ТЕШАЛ ДУ

ОБРАЗОВАНИ—МАССАНЕНА А

ДРА информацин министерствене хьайга бахь Афганистане верзІ дийбалъе ГФРГ-ъа Шпицберге журналистан.

Царна кхъе хинна малхбузен Германе «Зюддойче цайт» яхача газета корреспондент Гуго Брауп а. Ше цига вахь хилар дуннан репортажан эрдалъхой цо.

Кердачун дешайоьхан агентствене арабоьнах цІий тептаренга дарех цІі лоьх а ю.

Аьхьа 45 шу дьяна саг ва. Бакъъа, 60 шу цуй долаш санна хет. Шийна лага меа доаІача, хана дена кхъехьаш ва из — берзолча хана цІий лаьн изьнен докхка довнача лаьтта. цуз тІехьа-гІа деш воча болхло вахара, тІаяжка шофер волиш. Хьаж из Кабузе йоьхка йоьшача предприяте техник ва Бакъъа. «Иргіа» оьхоза массаза санна Гуьрийн йеття вгІат из заводе. Цу дешоьхка моллагІьар санна йолча гараже 20 — 30 кІоначучкъен кхалагаш «Шишгіяйет» из дешен яздеш Іомаеш. Чоагіа бесам ба са дийна хила, йоах цо.

Цуьнь кхъе лаьчан чІов-гІаяча тІаяжа тІа яьІа Фатима. Из тІехьажина. Цуз цо бер-жина. ЦІий 70 шу йерз ю. Пийг йолча хана школе ала йийш хинна цуьн.

Дешаяш хилар тІаланкхара-ян йола центраш Кабула 14-нех хІара районен хІара проживеш я. Верргіа 16500 хьехархо тІалъе гороллашен юртаниг, гамларча экономарг юртаниг кхечаяш нала лелор дешар цо пунгу. Царн. уьрбенгІ, турсенгІ жеттаза. ДІадахача шера шар хинна-ьх миллионал совгІа дешархой.

Дешина хилар тІаланкхара йола пи гентара докхка лехар тІа моли дІахьо-дІабоьлабара этара бокхагІа лоарІгІар барех йоьш цІий торо я. 60 процент бола-ла маІа нахь 98 процент бола кхайкъен лешъа а кеде а хоьш бан, — аьхьа белгалъашкхар ДРА просвещени министерстве дешархо тахар-ДІаланкхара йолча шине-гІоанзинета Шер Мохьмад Хасера, — Программа итт шере йолча тІаяжа кхочаяшъе ешъ я.

Ахархой белнакаш, ремеслененаш, болхлой дийнан образованин йолиш хиъ гІертІгІа — из дар цІийгІа ладанах санна дукхха лаьтта шоай доаІаха йола нахи исламски духовенстве реакционни оагІувн кдераш хинкар, хІара аьхьа тІакъа пар позицеш йохкерГар. Цудухь дешанна хилар ДІалъкхара камлаяна юкъе дакъа доаІаш шоай лотаяр йолча хинна дукха бола хьехархой бовкар ЦРУ-с хьалхоаттаберан хинча «юртахьчъаьс балхан къоьсам лоаттабераш» оалаш болча наха.

Бакъъа, цы Афганистане ІьоІал бе дьяларий инструмент йолчара дІабьяьнкай.

Революни хинначуя тІехьатІа мелкаш хадьча хьалхатІа гулъаяк дешъ ба, — йоах улемай Совета председателе Алих Садеки шоай мехка исламна болча мерзІнаш лоарІгІа-нах дуьнаш.

Из 45 шу дола теолог Афганистана этгара дукхагІа бовзаш болча ІслАмахех-бого-слевех цаІ ва. Уламай Совета дуккагІаранша цІьяна оо хьаллоаг Кармаль Бабрака правительство. Исламна этгара езагІЬолча моттиг Мекка-ях шу дайехкар цо. Оаха кхамаш ду Кабулерча моллагІьа планан резиденце.

«Правительствес яш дар, — аьлар цо ДІахо, — лиъа КъорІас ва яхъара доаІаш да, хІара аьхьа исламан цІийгІа хинналлаш прогресса дуьхьа».

Кабула юкъе долча гептара коаІуа. сигала бесарча чаьлдиг цІьярча ДІабьяьнкара делъка ламаз деча хинкар теш Афганистане ды делъбара йиъза, «варІіато» ю ата Ализ Садек банкъдуш хиларг. Берргіача мехнара эзарах доаІа маьІнгІаш ды лелъбер кепе да. Кхойтта йоьшъяьча несамсан школашъ ю дешнаш 800 студент ва.

Адиа Салена тарилаш хІинкарга правительствана дуьхьала йолаш хилар. Бакъъа, йоах цо, из хьалоаг1а бІьшъерашка Іемача таймара аьшкаях тешаш ва иэташа бола бусалбан тейша болча дукха лаьтта долаш болчарга, феозалъякара, эксплуататорашга.

Мехка политически кулгалой реалистически хІитаяш бе хІамаш. «Цу тайпара йола структурах болча мехка социалъни хьалхара уйе-ях а йиш хуьгейй теш тІа хьалар тІехьа кхамъя деш НДПА ЦК Политбюро члена, Революционни Совета члена, просвещене министра Рауфи аз Ашкенат. — Тахьи оата кхочаяшъеш я социалистически общество хьанга ша тороняш хьахьлиггарг йола хьани демократически движени. Тхо халача тІа хила йиш ю сихьалара «йокхий скачкаяш». Цу шоай хьанъюьхь реалистически ца хІитар да оттаяш бахьан. Йиштта хьахьлар контрреволюне кІийле. Бакъъа, хІара тІехь дукха-ма-ллаш дуккхаяр ара-вельски революни тІа ца оаІа

КПСС XXVI съезда соцмаш изобличающи хьинарче къьягаш я Грозненгра экспериментальни мебельни фабрика коллектив. Уьгахь болх беш ва художник Шарипов Саид. Цо ше хьажа суьнденашце хьакъосу хьакъосу къьягаш-хой вахар, вай республикерча цIахьа хозяйкаш!..

СУРТА ТIА: суьнденаш хьаеш ва художник С. Шарипов.

В. ДЗИСЯКА сурт.

ДЕГА ХЬЕХАМЦА

Суржикски районе я Серноводске пионер юрт. Дукха нах бах ву юрта цул совгIа волча я Ленина цIергIа колхоз, «Серноводский» ЯХа совхоз, «Сельхозтехника» опытни станци, «Кавказский» ЯХа курорт, нортIойлашка техникум.

Атта лаьа ду тайпанера йоккхача юрта пахь воккхаш а пе пенйаш а лиъа. Бакъда воккха а хIинца наггахь саг хургIай цига Колюбаев Клавдия Петровна ца йIандан.

Уьгахь цецвала хIинца дац, хIара лаьа 1956 шера дене болх бен я ас юртарча культура IIаргIа.

Тхо шу совгIа хI я шо цIенача дегаца, хозачи деначца, иллиена, беташна кашна яхаг кхедериг дегаш гIоьздича.

Клавдия Петровнас культурашта кхьахьега биография дIайоллелар юртарча культура заведующи ву болча. Юрта ю я кIор ду хIара ца хIинца дожкха цIа миссец. Уьгаза IIанкулхьар лекцеш, сайренаш, художественни самодеятельность концерташ. Цо лаьа-хIар болх дIаболлебешше а ма-боазарца, царна хьошлаш таосарна болабе бесе аьнна. Автушни лицера бе а бе-ле гIаьн бригадера бригаде уьгар клуба заведующи. Кастката кулар из механизатораш, ши механизаторш, сомеш кIеберан болча. Из дIакхачаме частушкаш, стихаш, къаьегам хестабеш дош ца лецеш.

Дукха ца гойш юрнгата районе дIаIIайор К. П. Колюбета цIи.

Суржикски райисполкома культура отдела заведующе Февралевас ницца душ цох: — Клавдия Петровнайе оза йоаьло ю. Из я интуиционма ю. Къьягаша я сат. Цул совгIа дика организатор а. Цо хьаелла лаьхьIар-мерзан дола культурни IIаргIа кхерам, маьа къаьна ца Iеш шоай инструменташ а хьара. Нагахь мо районера лектор воаргIе ах сахьат дацлаьтI вIаштIаргIехет вах. Из да клуба заведующе нахаца-гара бурзах дика хозяйкаш, тIIIIта из массанена карагIдалар.

Къьхьегамхоша хеташ сайре яле я тIехьа ветIгIаш та хеташ сайре яле ницца ха-за йиш я Колюбете стихаш. Цул стихаш цуьн IIаьг лаьа дIехьа хинца ма йиш, культура IIаргIа Цlен вахара дагна да.

Юртарча бахархошта чIоагIа седалар юртасовета я волухо а председатель кIинчача чохота Асият мирзоральн ул хьаделлаш Колюбета йийша стихаш. Ницца цо кхаьлI балха хьехьле лелаеш волча хьехьлеча Тагиров Гаьлийна, доярка йолча Висмейлийна, трактористе волча С. Ахьанова деташ стихаш частушкаш.

Сеноножаточа культура IIаргIа хилар — семинар-практикум. Цига дакъа лоацаш бар йиъ районерча культработникаш, царна кхьеш пр Н. П. Колюбетс а.

Мероприятеш йийцачуьл тIехьагIа Суржикски района КПСС РК секретаре Ф. Цуьровас хьалар — Дукха ха я пайна массанена гIаьп йолча Клавдия Петровнае культура IIаргIа болх бу. Тахан дукхаьл хьага мегарна цуьн тIехьарах а цIий болх я сахьа дукха бесаш хилларех а.

1973 шера из хьинар дола ялаеш пенсе йода, бакъда цийна дезача гIуллакаш кьаста ца хоттIа йолча К. П. Колюбет хIейлоагIа культура IIаргIа болх бе.

— Къонначаьна кхьа хилча сий цкерап лаьтта сона, фухха хьаде кIезоа са. — йоьх цо.

Хlинца Клавдия Петровна дIахоьош я цIий болх, цо кулладеш чакхгIоьу «Дерригача дег тIехьа». «Цар Даьхе лорамIЬ», «Сийле хийла къьегама» яха сайренаш, бIаьстен а къьегама а цIийш.

А. Э. МИСЛАУРОВ, РНМЦ социолого отделе заведующи.

ФУТБОЛ

IОХА А КОТАЛО

Шоаьта дийнахь Грозненга С. Орджоникидзе цIергIа ста стадионе «Терек» эргIаш вIаштIехьар хилар Орелерча «Спартак» яхача командица.

Хьалха хинчача докхарашца ма хьыжу хIара, цхьаьна къаьсттина кIинчара дика халлорашца дIадолаьдар из лоьхар грозненгара. Хьалхарча тайме дуьххьара ницца пайраша кхерам тувсаш, бахьба, бургаш чутоха хьатур балъш. Ницца счет 0:0 йолаш салаIа болх футболисташ.

Шолларга тайм дIайолленачул иIсинарча минуте Рябова чутеха бургаш хьыжина оттача чу хуур.

Тхьаь тхьастIарча минуте хьашшаьта шолларгIа бургаш чутох С. Комлева а.

Из хIу чIагIлаьхар счет 2:0 йолаш «Терека» котало а йоаьккаш.

С. АРЧАКОВ.

ЛИТЕРАТУРА ЦIЕЙ

Дукха ха йоацаш Ленинградн чакхллар денархой VIII Ерригроссийски литературни Цlей. Цун тема яр «В. И. Ленин литературера медуегенера иэкал».

Цlей дIахьош цун бахха юкъе дахъа лоацаш бар вай республикера 3 никка а. Уьш бе республикенера литературни конкурс толлаьгIа хинна Грозненга №№ 3, 17, 33 болча школаш выпускницаш Саркисян Лена, Истоменина Лена, Зильдеева Таня, Шелковской районерча Старогрозденски конкурна школа денархой Исрапилова Хадижат, Владимирова Таня.

Ялх бIаь эсаьккхьо вар унгина тайп-тайпарча: литературоведенски, искусствоведенски, краеведенски, кIаргIча а сценически болх дIахьош.

Программа латтар экскурсоводгIа чакхллар денархой VIII Ерригроссийски литературни Цlей. Цун тема яр «В. И. Ленин литературера медуегенера иэкал».

Цlей дIахьош цун бахха юкъе дахъа лоацаш бар вай республикера 3 никка а. Уьш бе республикенера литературни конкурс толлаьгIа хинна Грозненга №№ 3, 17, 33 болча школаш выпускницаш Саркисян Лена, Истоменина Лена, Зильдеева Таня, Шелковской районерча Старогрозденски конкурна школа денархой Исрапилова Хадижат, Владимирова Таня.

Ялх бIаь эсаьккхьо вар унгина тайп-тайпарча: литературоведенски, искусствоведенски, краеведенски, кIаргIча а сценически болх дIахьош.

Программа латтар экскурсоводгIа чакхллар денархой VIII Ерригроссийски литературни Цlей. Цун тема яр «В. И. Ленин литературера медуегенера иэкал».

Цlей дIахьош цун бахха юкъе дахъа лоацаш бар вай республикера 3 никка а. Уьш бе республикенера литературни конкурс толлаьгIа хинна Грозненга №№ 3, 17, 33 болча школаш выпускницаш Саркисян Лена, Истоменина Лена, Зильдеева Таня, Шелковской районерча Старогрозденски конкурна школа денархой Исрапилова Хадижат, Владимирова Таня.

Ялх бIаь эсаьккхьо вар унгина тайп-тайпарча: литературоведенски, искусствоведенски, краеведенски, кIаргIча а сценически болх дIахьош.

Искусствоведенн конкурса Программа латтар экскурсоводгIа чакхллар денархой VIII Ерригроссийски литературни Цlей. Цун тема яр «В. И. Ленин литературера медуегенера иэкал».

Цlей дIахьош цун бахха юкъе дахъа лоацаш бар вай республикера 3 никка а. Уьш бе республикенера литературни конкурс толлаьгIа хинна Грозненга №№ 3, 17, 33 болча школаш выпускницаш Саркисян Лена, Истоменина Лена, Зильдеева Таня, Шелковской районерча Старогрозденски конкурна школа денархой Исрапилова Хадижат, Владимирова Таня.

Ялх бIаь эсаьккхьо вар унгина тайп-тайпарча: литературоведенски, искусствоведенски, краеведенски, кIаргIча а сценически болх дIахьош.

Искусствоведенн конкурса йоккхаза Ленинан цIе йолаш Грозненгара экспериментальни мебельни фабрика коллектив. Уьгахь болх беш ва художник Шарипов Саид. Цо ше хьажа суьнденаш хьаеш ва художник С. Шарипов.

СУРТА ТIА: суьнденаш хьаеш ва художник С. Шарипов.

В. ДЗИСЯКА сурт.

ДИЦЛУРГДОАЦАШ ЧАКХДАЛАРА...

Грозне гастролешка да Д. Н. Мамин-Сибиряка цIергIара Нижнетагильски пачхьалхIехь драматически театр. Тха дог хьоасташ ца эрзелашта «Дошо дома», «Акси саг», «Антигона», «Петрович» яха тха спектакльаш сеаллар, сценически искусство ешача грозненцашта тха актерашца безабелар.

Са хьоахаде безвы да тхоьй творчески коллектива хьукъера оцай дика опыт хьычарга яхоьча дахьаьла чIенош. Тха театра сцена тIа баьннеча дуьххьара артисташа яхоьчай тха актара къьмагIга артиста Д. Д. Черкасова театральни искусства. 35 шу да Дмитрий Дмитриевич тха театра сцена тIа лоьхьа. Иэкьи ролеш лоьзалой цо Островске, Мамин-Сибиряка, Вишневске, Розова произведенешцара. Цо роль лоьзаеш вола хIара турпал, хIинца вале а, тIехьарчу вай вахара гергара дола хIамаш тIа воллаьзаре цо, зрителаша уьйла ира хIамаш хера тIе масех зоьIIо.

Грозне сака оттаьлча спектаклашца яггара дуккагIа Черкасова актерски гонах гучабоал О. Даниэлова «Петровичх хIара драма роль лоьзаеча. Цо хьалъоьхь Юрий Петрович Коньков къьяьна болаьло, вахаре ма ца йоаьлаш яиса саг ва. Иэ дог чухь цIена наха дикадер хилар лоьш саг ва. Шийна вIаьлла дага в доацаш профессионально-техническа училищера Вистеваьнача Орлов Сережийна хьехамча хут йох. Цо шийца ученикаш боьжунна вола болаьло къьяьнийтара сурта гIа шийгоалар. Дас сайна, хьехамаш ду цо шийга яхетаеш хьаеначаьл вIаьнгIача сага.

Черкасова эрителаша хьаьхьоихаш вола Петровин баьхьолчоа тIехьалатташ, цуьнга тешаме яола саг ва. Иштта гойт артисте шийга турпал.

Грозненцашта Черкасова гойтар «Дошо дома», «Такха эхо саг» яхача а къьяьча а спектаклей ролеш. Дмитрий Дмитриевича довзаеш йола хIара роль шийга тайпара йола открытке я. Цо из нийчаьл берита шийга сиха яиз дIалуш, пулухха сецне лоьзаш вар артист а воаьдан, цо хусташ вола сат ше хет.

Дукха хIама дахь Черкасова вай заманан вахара бакъдар эрителашта дезадолийташ. Цо иштта дукха хIама дахь къонача а къьяьрча хьехарча а артисташа хьехаш луш.

Цо Iомбаьрех чIагIа ва хуломвеспении училище йистеьлыка Гришин Виктор. Из театра вера столар воаьлаш. Цо дика болх бора цехе. Бакъда, муьлха минут ца воаьхийташ репетицешен спектаклашкех хьана воагIар из. Шамитча саго лоацар артиста хIара дош, чIоагIа зуьра сцена тIа артисте лоьзаеча ролах вола саг хьа минота хуьл.

Иштта сценически искусствена цу эрзелашта сага тоба безам ца зуьш йиса йиш йолаш бацар. Новкъостал дара труппана хьукъе дIалоьлар Гришин Виктор. 1966 шера цо йистеьлыкхар Свердловски театральни училище. Профессионални артист а воаьлаш хоьхера из ше дIаваха. В. Гришин хIанз дог цIена, хIама кIоьрга яхетадеп, темперамент йолаш, жанровн сурт кра оттадеп, хьакхоша довзаш, ер йола къьяьта хьехоькаш артиста на. Из хьаннакхе цуьн шийгерIах доаьлаеш а къьяьгIан IонаIаь а. Цудухьа цо хIара роль массера лоьзаю — из эрителаш тахаларга вай вахара нIонача турпална ятIа шIагIехетар дв.

В. Рошина «Дикадар де сихлен» яхача спектакле Усачева роль лоьзаеш ва Гришин. Усачев общественоста ницца ца. Из денкарайна ва лоларда дIа-ца. Из денкарайна тIа-нарча къуьлбаседера йийиг кIалхарьлыкхачех цийлIа чуийпачех инженера Мацицева гIулаьх хьоастаде.

Гришина хьаьхьоихаш вола Усачеч цу вийига яхеда сатоа ваш. Из ма хулла сихлен цIахьача гIерт, телевизор чу хьыхьоихардола футболах лоьзар ШаргIаго кхургIдолаш. Иштача сага эьхIургIбаш хала хIама тIаэттаде сага оаргIагIнала бола безам, «Безис-мезис» дола хIамаш па бальян дита дола дезаеп.

Дог дохца Усачева — из формализма хьалхара белгало я. Из шийх йоаккхалуш вай инженер Мягишева а. Кулле хьыгIарна кхуьг по тIа-ма тоа ницца а хьаьнро чIоагIа теха йолча Одайна, цу яхуьш йоаьгIача йола. моральна а физически а чов ю цуьнга. Цо ма варра из дIахьоьх эрителашта Гришина.

В. Тейдрякова «Венском» яхача пьеса тIа Гришина гойт малар тIекхаьккха, классически дIаъьа виса, бакъда, хIанз а хIалах хиланза волча саг Соломон Робинович. Соломон сагах довзаш, цIахьача халахетараш, саготоначца кхайлладаьккха дика дог доло саг ва. Шийх доалла из шикадар гучадаккха моттиг оттача Робинович тохалу ше шийна дуьхьал а ваьле шийх хасделна ваьр лорале, шийна мелаш вола ший воI я шийнача Рафаил Коркинна коллега а кIалхарваьккха.

Робинович тешаме дика хьаьхьоих Гришина. Эпизодически роль йолча цох шийна а, спектакля я, эрителе а событи ю.

Дика образ хьаьо Гришина О Даниэлова «Петровичх» яхча спектакля тIа пушкина ОТК контролера Михайлыча а Ж. Ануя «Антигона» яхача спектакле Гарпа страженна а. Иштта кIинчи произведенеч турпалий ролеш а дика лоьзаю Гришина.

Тха театра эггара кIоьрга актрисанта юкъе дуьххьара гIайбалаш я Тарасова Тамара. Аттаьа кхаьлаш из сцена тIа, хIала янаьбаьб ширга. кIача гIерташ. Шоьга театралани институте дешаш яха гIайгIача чакхе ца йоаьлаеш дисар из. Тайкха Ленинградера цIкьан студе балха йола Тамара.

Пхи цу хьалха енай из тха театре, Юкьъаьнца йоккхаза йоацаш ролеш лоьзаеш яр из. Уьш театрица репертуаре цо лоьзаваьй. В. Катаева «Полна воI» яхача спектакле Ваня Солнцева роль, «Петрович» — Верай, «Антигона» — Креонан, тIаьхьа М. Рошина «Дикадар де сихле» яхача пьеса тIера керттера роль.

Тарасовас хьаьхьоихаш йола Солнцевас доа йоаьлаеш йола Ваня, тIех аьнна, тешаш саг я. Тамаре хьаьчу цу образа дика мах баьб спектакля режиссера Д. Дрягина.

Тха театре ба театральни институтица выпускницаш йистеьлыка хьона артисташ, цIена, хIама кIоьрга яхетадеп, темперамент йолаш, жанровн сурт кра оттадеп, хьакхоша довзаш, ер йола къьяьта хьехоькаш артиста на. Из хьаннакхе цуьн шийгерIах доаьлаеш а къьяьгIан IонаIаь а. Цудухьа цо хIара роль массера лоьзаю — из эрителаш тахаларга вай вахара нIонача турпална ятIа шIагIехетар дв.

БУРУВДЕТТАРАШ САЛОIАШ БА

тIехьа лоьзаеш дара площадка я йолаш йола хоза пляжи ийIтъеьй. Уьш яхьи базе салоIа вIаштIехьадарга производстве хьалхалаттаза 300 совгIа сага.

Проспекции путевкаех салоIаш дарбе денн 20 совгIа саг хинна Нальчикен кхьча городийн курортехь.

Республикан цуьн довзал аралъен пионерски лагерашка салелад 40 сат совгIа йолча бурувдеттарий дезалIошца. Цул совгIа Каспийски форден вай республика тайп-тайпарча моттигашеен музыкана шийн дайнехь администраце чоттех тешфорабельни автобусаш я кхуллин, къьяьгамхоша дика салоIаргIола гIулаьх вIаштIехьдоят управленне.

Т. АЛЕКСЕЕВ.

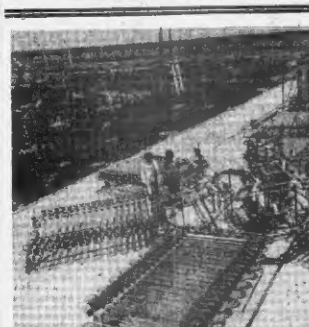

ТУРКМЕНСКИ ССР. Ылай Академе къьяьна энергетикин Институт — мелка эггара хьалхара а ше мара йоаьла а «Малх» яхача IнIма - произведственни объединение кертера гIерташ. Цо хьаьлаеш йоаьлаеш ма-лах энергех пайда оларна ювеаенна проблемаш вийтъеш я.

«Малх» яхача объединенне IнIмазна хьалх хIоьелаш — микроводоросдеш лелайна йола установка. Малха энергица болх а беш деш бу-ца цо раьнаш ца вахар энергех цуьнга микроводоросдеш. Цу тайнара вергеташ шерра юьхьIолаьар торо дулиллаш хIоьелаш комадировкс бахийча новкъостал дара предприятенца дика а могабеп болча наха. Из зулам дахьна: царна тIехьоьман ца ихларах, сордача балха мотте ерга лоьлаеш уьш битарах.

Цхьаьна а да ала деташ, Грозненски района халхаца судо хьалхе а хоьш баьбар автоинспекторера судейн гIуллакаш дIа-ца йайташ. Хьаьта а коллективе херка общественни обвинитель хуьттура гIулаьх вIаштIехьакъосакхар. Цу гIуллакха я судо къьяьста определен йIар.

Массене юьш-йоьл маьх лорне берригаш а денхарийдаза ба.

Ю. КРИТЕР
Нохч - IIаьIIан АССР юстице министерстве секторе культарехь.

ТЕЛЕВИДЕНИ

18 АВГУСТ

I ПРОГРАММА

8.00 — «Хьа».
8.00 — Хурхаран гимнастика.
8.05 — «Вашингтонера моттиг хуьнна йиш ю». Документальни телевизионни фильм. I серин.
10.10 — «Говза кулгаш».
10.40 — Фильм-концерт.
11.20 — Керкадарш.
11.30 — Керкадарш.
14.30 — Документальни фильмий программа.
15.05 — «Новокузнецка байрекхаш». Фильм - бераната.
17.00 — «Терека бургацаш клуба прал ницкъе».
17.45 — «Къьяьгамна сийлена байрах эгIаберзар».
18.00 — «Таьзе Лонге яхача ансамблей хIоранерг ансамбIа концерт. (Вьетнам).
18.40 — «Таьхьа дукхе тIа».
19.05 — «Ницца вахар».
19.45 — «Вашингтонера моттиг хуьнна йиш ю». Телевизионни дукхоза сериний художественни фильм. I серин.
21.00 — «Хьа».
21.35 — СССР халъха артиста Е. Мистеренке а дикаенчеча эрзей къьяьна инструменташ а Центральни телевизенера Еврогосподин радио оркестра а концерт.
22.20 — Футбол. ЧССР — сборни. Европа — сборни IIаьргера тренеришна. Перерыве 22.15 — «Таьхьа дукхе тIа» информационни выпуск.

II ПРОГРАММА

8.00 — «Хьа».
8.45 — «Кампанелла Бруггельна цIе йолаш». Мультфильм. 1—5 серин.
9.45 — «Вай спортивни байракхаша къьяьна». Концерт.
10.05 — «Ларчикан-почуркан фильм» программа.
10.30 — «Ларчикан борам». Фильм-бераната.
12.25 — Мелодист. Шолларгта передача.
13.05 — «Хьоьчар адресан».
13.35 — «Ларчикан цIахьача» довзаеча академически театра артистий концерт.
14.30 — «Москва а Московски дош».
15.50 — Калининградски полиграфически комбинатера хорошей а вокальни ансамбIа я выступлени.
16.05 — Мехка телевизенни студей документальни фильмий хоьмер.
17.05 — Документальни фильм.
17.55 — «Дукхе хьоькаш обозренне» (гIаьттий мехтаза).
18.10 — Зи-Зи-Топ ансамбIа къьяьна выставка.
18.55 — «Почта-IIаьттийче тIедаьр».
19.55 — Телевизенни документальни фильм. «Прилата болх ницкъ».
20.20 — «Дукхе хьоькаш дезаш дагахь дахьар Iетъа» (хоьмер мехтаза).
21.15 — «Комедь. Реклама».
21.30 — «Хьалха дешархой сонденаш».
21.50 — «Пионерийн хьостар ю...» Iаьмин - шоьгIарин фильм.
22.00 — «Бийца хьаьлаьн тIийна, шун берам!».
22.15 — «Хьо дIайойеш». Художественни фильм.

19 АВГУСТ

I ПРОГРАММА

8.00 — «Хьа».
8.00 — Хурхаран гимнастика.
8.05 — «Вашингтонера моттиг хуьнна йиш ю». Документальни телевизенни фильм. II серин.
9.15 — «Комсомольска площадь» газетий обзор.
9.25 — «Керкадарш.
11.25 — Керкадарш.
14.30 — Керкадарш.
14.40 — «Америкен революцера дахе баьхьар». Афганистане хIинца революценни хуьнарт.
16.40 — «Горизонт» Ленинградера передача.
16.40 — «Зрей къьяьна».
17.10 — «Шийна дола моттиг хьайолаеча турнирца».
17.50 — «Ракетое хьаьлаеш — балет. Телевизенни документальни фильм.
18.30 — «ХIара сурта тIа — малх ба».
18.45 — «Таьхьа дукхе тIа».
19.00 — «Ларчикан цIахьа йолаш концерт».
19.30 — Хьуркат аьр — къуьнаг те хьан деза! Передаче цIахьа лицо Социалистически къьяьгIанга гIулаьх СССР халъхалъхьен пренне.
19.50 — «Вашингтонера моттиг хуьнна йиш ю». Телевизенни художественни фильм. III серин.
21.00 — «Хьа».
21.35 — Н. Лесков — «Тупейний кулдинин». ДIаьсти РСФСР заслуженни артистка И. Гуляеваца.
22.15 — «Таьхьа дукхе тIа».
22.30 — РСФСР халъха артиста В. Минина кулгалеча Московски камерни хора концерт.

II ПРОГРАММА

8.00 — «Хьа».
8.45 — «Кампанелла Бруггельна цIе йолаш». Мультфильм 7—13 серин.
9.55 — Черномырдий. Писъмен. ДагаволгIарах.
10.35 — «Къьяьнгар творчество».
11.05 — Ловпача метрана телевизенни художественни фильма программа.
12.05 — РСФСР заслуженни артистай Калинина Галинай концерт.
12.20 — «Киевоблкерп дуьненах лаьа».
14.45 — Гитара лоьхь Марлоса Мадинарос. (Аргентина).
15.30 — «Тухушалларан искусство». Академик Прокопенко беседа.
16.00 — «Телевизенни документальни фильм.
17.05 — «Скульптор Лев Кердан». Ленинградерча фильм.
17.35 — «Литературни IIаьттийче».
18.10 — «Почта-IIаьттийче тIедаьр».
18.30 — «Маскалхоз» (гIаьттий мехтаза).
19.00 — «Шоьга хетар». «ТIехьаьнна уйла ца ешу».
19.30 — Такхе дерзовскаца ваьлаваше.
20.00 — «Бийца хьаьлаьн тIийна, шун берам!».
20.15 — «Сайренаш дикерча».
21.00 — «Хьа».
21.35 — «Хьо дIайойеш». Художественни фильм.

20 АВГУСТ

I ПРОГРАММА

8.00 — «Хьа».
8.00 — Хурхаран гимнастика.
8.05 — «Вашингтонера моттиг хуьнна йиш ю». Документальни телевизенни фильм. III серин.
9.15 — «Комсомольска площадь» газетий обзор.
9.25 — «Керкадарш.
11.25 — Керкадарш.
14.30 — Керкадарш.
14.40 — «Америкен революцера дахе баьхьар». Афганистане хIинца революценни хуьнарт.
16.40 — «Горизонт» Ленинградера передача.
16.40 — «Зрей къьяьна».
17.10 — «Шийна дола моттиг хьайолаеча турнирца».
17.50 — «Ракетое хьаьлаеш — балет. Телевизенни документальни фильм.
18.30 — «ХIара сурта тIа — малх ба».
18.45 — «Таьхьа дукхе тIа».
19.00 — «Ларчикан цIахьа йолаш концерт».
19.30 — Хьуркат аьр — къуьнаг те хьан деза! Передаче цIахьа лицо Социалистически къьяьгIанга гIулаьх СССР халъхалъхьен пренне.
19.50 — «Вашингтонера моттиг хуьнна йиш ю». Телевизенни художественни фильм. III серин.
21.00 — «Хьа».
21.35 — Н. Лесков — «Тупейний кулдинин». ДIаьсти РСФСР заслуженни артистка И. Гуляеваца.
22.15 — «Таьхьа дукхе тIа».
22.30 — РСФСР халъха артиста В. Минина кулгалеча Московски камерни хора концерт.

II ПРОГРАММА

8.00 — «Хьа».
8.45 — «Кампанелла Бруггельна цIе йолаш». Мультфильм 7—13 серин.
9.55 — Черномырдий. Писъмен. ДагаволгIарах.
10.35 — «Къьяьнгар творчество».
11.05 — Ловпача метрана телевизенни художественни фильма программа.
12.05 — РСФСР заслуженни артистай Калинина Галинай концерт.
12.20 — «Киевоблкерп дуьненах лаьа».
14.45 — Гитара лоьхь Марлоса Мадинарос. (Аргентина).
15.30 — «Тухушалларан искусство». Академик Прокопенко беседа.
16.00 — «Телевизенни документальни фильм.
17.05 — «Скульптор Лев Кердан». Ленинградерча фильм.
17.35 — «Литературни IIаьттийче».
18.10 — «Почта-IIаьттийче тIедаьр».
18.30 — «Маскалхоз» (гIаьттий мехтаза).
19.00 — «Шоьга хетар». «ТIехьаьнна уйла ца ешу».
19.30 — Такхе дерзовскаца ваьлаваше.
20.00 — «Бийца хьаьлаьн тIийна, шун берам!».
20.15 — «Сайренаш дикерча».
21.00 — «Хьа».
21.35 — «Хьо дIайойеш». Художественни фильм.

СУДА ЗАЛЕРА

Малкан Старопромысловски шоссе тIа яьлта баьлъалаша яр. Из лекьаш вагIар Арсуевера автопредприятие болх беш вола М. Эпихайлович. Цуьн машинна кузовна 880 килограмм нерда ца дар. Машен вийбеннад «60 лет Октября» совхозе комбайнаш тIа кIалхара яла къьегама цуьн машинан кузовна цIий тоьн гарга дола яларг? Эпихайлович ду хьакхьеьна дувзар «котамаш ешрIойлаш» хIама да. Из керлIаш хIинца царех кIех шун ведар я, хIаьта бIаргаша.. тIийпаболх баьб.

Грозненски района халъха судо шин шу суд яьй цуьнга. Из ха чу Эпихайлична тоьргаьл тIехьа IIайойагIача халъхалъхьен коллективе.

ХЬАМСАРА МЕХАНИЗИРОВАННИ КАГИЙ НАХИ!

Нагахь сайна яхаьн промышленнаста специальносташ хилла бехаш болаш цо дале, дена дувзаш № 12 йолча Грозненски профессионально-техническа училище.

УЧИЛИЩА ДIАХОЬТ:

1981—1982 дешара шера ух специальностех дена лецарехой дIайоллаш хилар:

1. Пекарь; тестовед; бер хьуна йолча механизированни.

Дешара ха: 10 класс образовани йолчоа — 1 шу, 8 класс образовани йолчоа — 3 шу.

2. ШурIйна пастеризацин сеп из шеалъеш вола аппаратчик (шурий продукцин майчъеча сепараторщика болх бе а ховргIолаш).

Дешара ха: 10 класс образовани йолчоа — 1 шу.

3. Карамельщик; варщик (конфеташа хьалат тIехьоьрчадеш йолча машинашна болх бе а ховргIолаш).

Дешара ха: 8 класс образовани йолчоа — 2 шу, 10 класс образовани йолчоа — 1 шу.

4. Кондитер;

Дешара ха: 10 класс образовани йолчоа — 2 шу.

5. Контролер (консервни производство).

Дешара ха: 10 класс образовани йолчоа — 1 шу.

6. ЧIагIдарш наделлий кулинар; чIагIдарш образбетчик, чIагIдарш контрольник.

Дешара ха: 10 класс образовани йолчоа — 1 шу.

8 класс образовани йола денархой училище дIахо дешаш 3 шу дIаьккхачу тIехьагIа специальностех юкъера образовани йолаш хургба. Училище дешна дIачIагIдаргаша бетта 30 сома болаш долаш стипенди тел. хIаьта тIехьдина дешаш бархгIа 25 процент дукхагIа а тел. Производственни практика йоаьла ханна аланех 33 процент дIалур дешархоцца.

Училища адрес: г. Грозный, Партизански улица, 19, ПТУ-12. Телефон: 3-33-23.

РАДИО

18 АВГУСТ

6.40 — «Юртарча гIайре» (эрзей мехтаза).
7.15 — «Грозненски рабочий», «Комсомольске плеяна» газетий обзор.
7.25 — «Сердало» газета обзор.
7.30 — «Терроризма хьо са бе-ле ницкъе». Берда (эрзей мехтаза).
8.15 — Передачий программа (эрзей, гIаьттий мехтаза).
8.20 — Хоьмаш.
8.30 — Хьара балха пенна — лаьхьа гойтам. Дахьтарче карарахо говзаеча» (эрзей мехтаза).
8.45 — «КПСС экономически стимулаш стратеги. Беседа (эрзей мехтаза).
9.15 — «Халаро хьинаре ловза лаьхьа». Беседа (гIаьттий мехтаза).
9.50 — «Къона заманан» (гIаьттий мехтаза).
10.15 — Хоьхтам. Передачий программа (эрзей мехтаза).
10.20 — «Ленинан оьмр» газетан обзор.
10.35 — Чергийбеен Зайнде ялеш (эрзей мехтаза).
11.15 — Дуьнен халаро обозрени (гIаьттий мехтаза).
11.50 — «Вахр болча дезаш» (эрзей мехтаза).
11.55 — Аьшарш.
12.00 — Хоьхтам. Передачий программа (эрзей мехтаза).
12.05 — «Са вахар, са Дала» кIинча цIахьа концерт (эрзей мехтаза).
12.20 — КПСС XXVI-ча съезда решенеш вахарг Кхоп бе хIамашчуьн а дохкачуьн а (гIаьттий мехтаза).
12.45 — «Ферманаш — хIоранан хилара доккхаларца» (эрзей мехтаза).
13.00 — Керда хоьмаш (эрзей, эрзей, гIаьттий мехтаза).
13.30 — Аьшарш (гIаьттий мехтаза).

УКВ

19.00 — «Музыкальни сайре» яха передача.
19.30 — Къинерча мелларга дог-ламе.
19.35 — Сарахан Хьамата «Хьайна яха радиопьеса (эрзей мехтаза).
20.15 — Малхе, аьшарш, халаро-ваш.
20.30 — «Малей мекка» концерт.

Хlинца!

Тадам республике гIоллеи Грозненски хувадалун моркаш а йолаш, йоачан а йоацаш, малхбоалехьара секунде 3 — 8 метр чIоагIа мух а хьехаш хилеп фегара температура республике 23 — 28, Грозне 26 — 28 градус йIоовхал йолаш хилеп тарлу.

Кхоана моркаш а йолаш, йоачан а йоацаш, тайп-тайпарча оагIонашкахьара секунде 2 — 7 метр чIоагIа мух а хьехаш хилеп фегара температура бийсина 13 — 18, дийнахьа 27 — 32 градус йIоовхал йолаш хилеп тарлу.

МЕТЕОСТАНЦИ.

Редактор Т. А. ТЕБОЕВ.

ТХА АДРЕС: 364907, г. Грозный, Маяковске ур., 92. Телефонаш: редактора — 2-45-57; редактора заместIеза — 2-85-07; бекътохьама секретарша — 9-24-00; отделаш: парний ца вахара — 9-24-04; промышленностера транспортен — 9-24-01; юрта бохьама — 9-24-06; культура — 9-24-05; писъмаш — 9-24-07; корректорски — 2-89-86.

НАШ АДРЕС: 364907, г. Грозный, Маяковске ур., 92. Телефоны редактора — 2-45-57; заместителя редактора — 2-85-07; ответственного секретаря 9-24-00; отделов: партийной жизни — 9-24-04; промышленности и транспорта — 9-24-01; сельского хозяйства — 9-24-06; культуры — 9-24-05; писем — 9-24-07; корректорской — 2-89-86.

Газет арадувл шинарен, черен, шоаттен деношка

СФ00255. «Грозненский рабочий» издательства типография, Маяковске, 92. Типография издательства «Грозненский рабочий», ул. Маяковского, 92. Заказ № 3118.